알리는 말씀

1. 오늘은 부활 후 맞이하는 다섯 번째 주일입니다. 부활의 산 소망으로 우리 삶을 경작해 가셨으면 합니다.

2. 새한글성경으로 신약성서와 시편 읽기를 하고 있습니다. 1독 하신 분들은 선물 드립니다.
 *1번 완독: 양희철

3. 여름수련회(7/29 금 - 7/31 주일) 장소 예약을 위해 참여 인원을 파악합니다. 참석 원하는 분들은 신청해 주십시오.

4. 중보기도
 *후원아동
 -부상윤(남,11세),전보나(여.10세),도노을(여.8세),최유림(여,8세)
 -우크라이나의 평화를 위해

5. 결혼: 정지원
 -5월 21일(토) 레노스블랑쉬 2층

다음 주일(5/22) 봉사위원

예배인도	기도	봉헌	meditation연주
김영언	김윤빈	김재란	양재웅, 한혜리, 왕혜진

지난 주일(5/8) 헌금통계

헌금	
주일헌금	60,000원
감사헌금	200,000원
십일조헌금	280,000원
온라인	
합계	540,000원

우리은행
1005-003-406575
움오름교회

창립 2015년 3월 14일
주소 서울 서초구 강남대로 18길 16-17, 3층 (양재동313-7번지)
홈페이지 www.woomorum.or.kr

2022년 5월 15일
부활 후 5주
8권 20호

생명이 움트는 언덕

움오름교회

"나는 길이요, 진리요, 생명이다."
– 요14:6

움오름교회는 ...

예수 그리스도는 길이요, 진리요, 생명이라는 고백 위에
하나님과 이웃의 부름에 응답하며,
높은 산이 아닌 작은 오름을 지향합니다.

부활 후 다섯째 주일 예배

2022년도 표어: "나라가 임하시오며"(마 6:10)

인도: 송병춘

* 부름의 말씀 …… 시편 148:1-6 …… 인도자
* 주님의 기도 …… 다같이
* 찬송 …… '오소서, 평화의 왕' …… 다같이

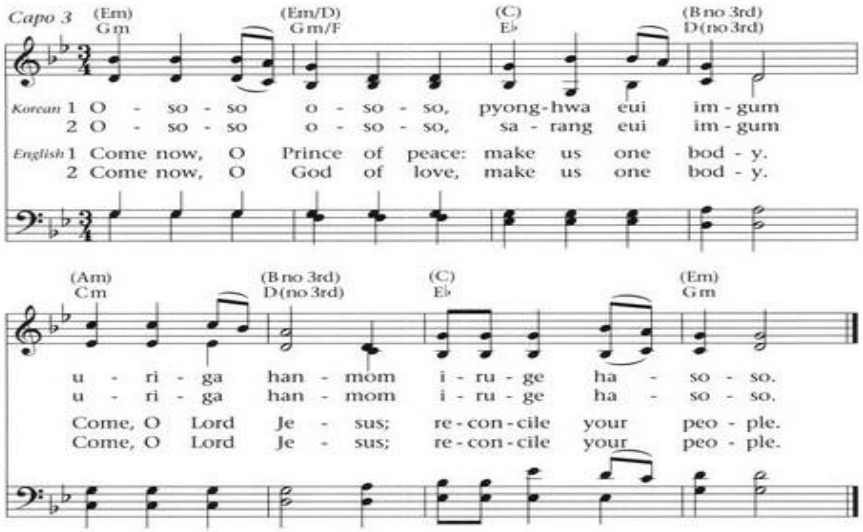

1. 오소서 오소서 평화의 임금 우리가 한 몸 이루게 하소서
2. 오소서 오소서 생명의 주님 서로가 귀히 여기게 하소서
3. 오소서 오소서 진리의 주님 모두가 주를 따르게 하소서

* 성시교독 …… 43번 …… 다같이
* 신앙고백 …… 사도신경 …… 다같이
* 찬송 …… 5장 …… 다같이

울이트는 생각

"청년 Ⅰ"

여름수련회를 할 장소에 답사를 가서 둘러보던 중 20대 한 청년이 앞을 가로 막으며 이렇게 말했습니다.

"죄송합니다. 드라마 촬영 중이라 가실 수 없습니다. 돌아서 가주시면 좋겠습니다."

알겠다며, 무슨 드라마를 촬영하고 있는지를 물었더니, 그가 이렇게 답했습니다.

"죄송합니다. 저는 알바라서 모릅니다."

뒤돌아 서 가는데, 마음이 아렸습니다. 새벽 4시부터 촬영을 하려 했으면 적어도 그 전날 밤에 도착해 셋팅하며 준비했을 겁니다. 그렇게 긴 밤을 보내고 한낮을 맞았는데도 그가 무엇을 위해 밤을 세웠는지를 모른답니다. 그저 알바 시급만 받으면 된다는 생각이었을까요?

20대 그 파릇파릇한 시간을 의미없이, 기쁨없이 그저 돈과 물물교환하며 보낸다면, 얼마나 인생이 허할까요? 안타깝고, 애처로운 마음에 뒤돌아 가며 그를 위해 기도했습니다.

"하나님, 저 청년이 자기는 알바라서 모른다고 합니다. 알바면 몰라도 됩니까? 그저 시급만 받으면 됩니까? 그가 그런 생각으로 저 젊음을 보내지 않게 도와주십시오. 그가 소망을 가지고, 더 높은 것을 그리며, 꿈꾸며, 준비해 갈 수 있도록 이끌어 주십시오."

-소의걸음 ho

음이트는 詩

5월을 드립니다

-오광수

당신 가슴에
빨간 장미가 만발한
5월을 드립니다

5월엔
당신에게 좋은 일들이 생길 겁니다
꼭 집어 말할 수는 없지만
왠지 모르게
좋은 느낌이 자꾸 듭니다

당신에게 좋은 일들이
많이 많이 생겨나서
예쁘고 고른 하얀 이를 드러내며
얼굴 가득히 맑은 웃음을 짓고 있는
당신 모습을 자주 보고 싶습니다

5월엔
당신에게 좋은 소식이 있을 겁니다
뭐라고 말할 수는 없지만
왠지 모르게
좋은 기분이 자꾸 듭니다

당신 가슴에
당신을 사랑하는 마음이 담긴
5월을 가득 드립니다

기도 …… 조경숙

송영 …… '우리 기도 들으소서' …… 다같이

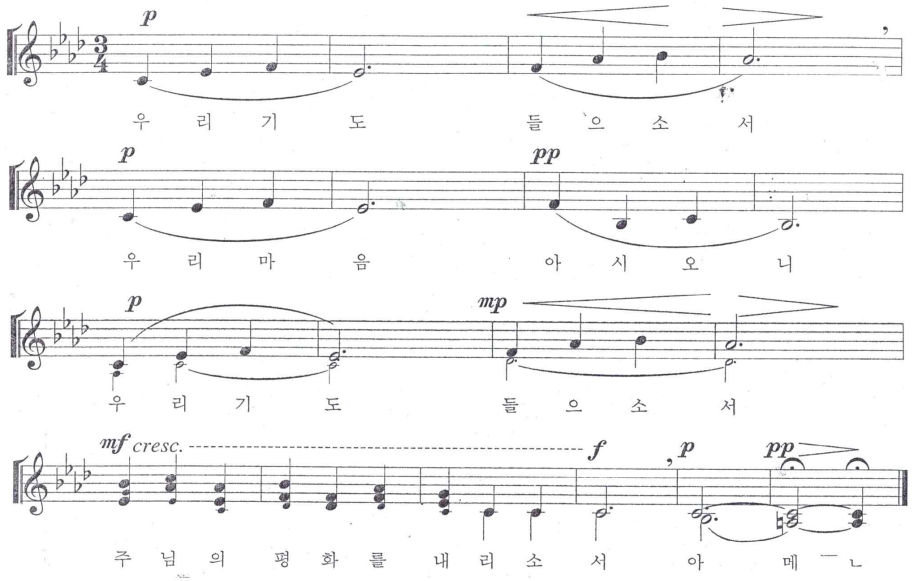

* 성경봉독 …… **마 25:14-30** …… 인도자

* 송영 …… '주의 말씀은' …… 다같이

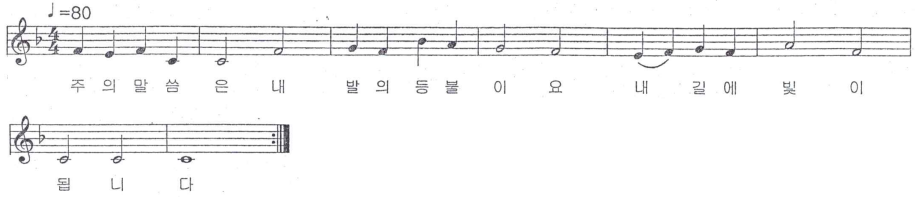

말씀 … **비유19-'달란트'** … 유경호

기도 …… 설교자

찬송 …… 450장 …… 다같이

* 예물봉헌 …… ‘내가 가진 모든 것’ …… 다같이

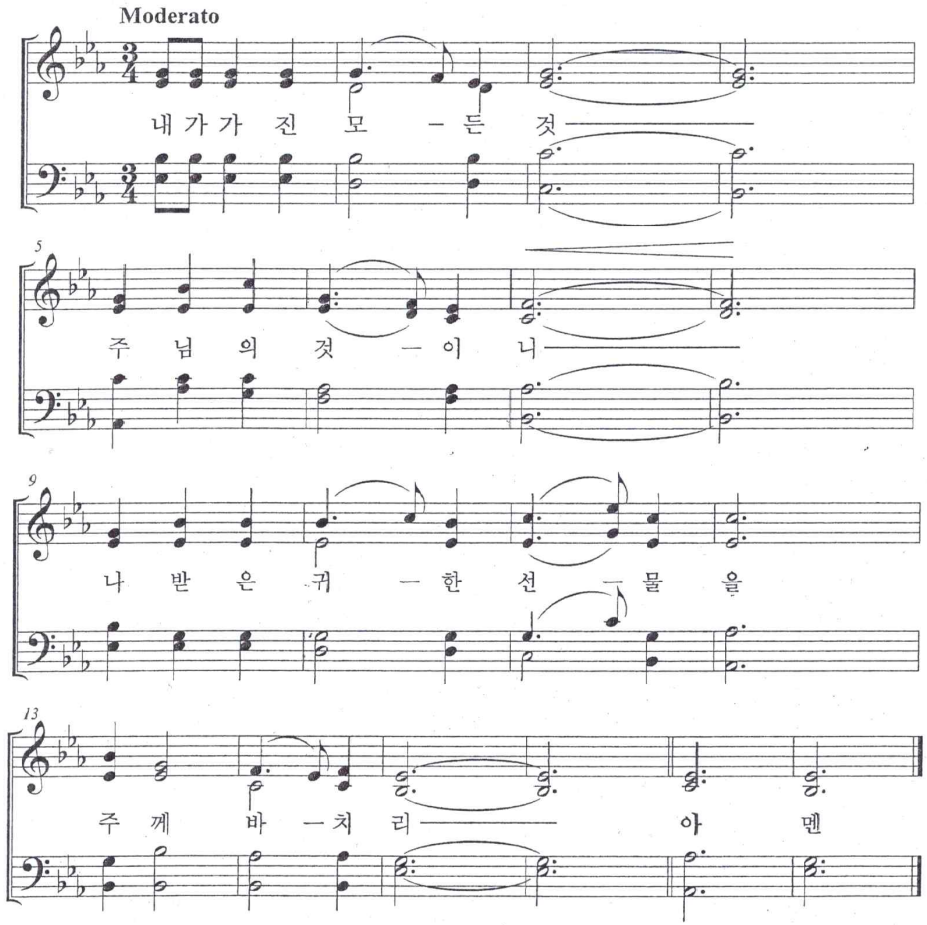

* 봉헌기도 …… 인도자

(봉헌담당: 양희철)

* 결단찬양 …… ‘우릴 사용하소서’ …… 다같이

* 축도 …… 유경호

Meditation …… 오늘 말씀을 생각하며 …… 다같이

(*바이올린: 한혜리 *첼로: 왕혜진 *피아노: 양재웅)

환영과 알림 …… 인도자
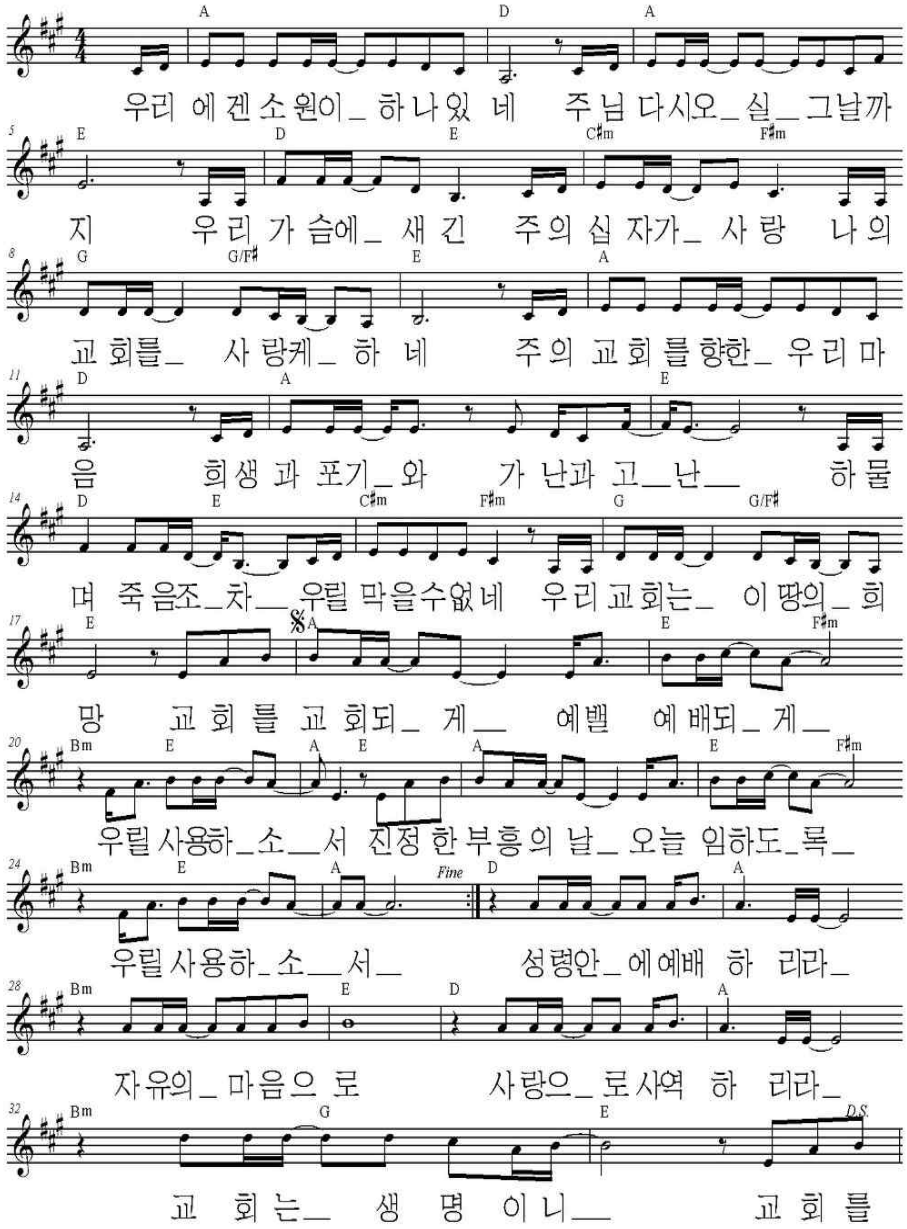
<우릴 사용하소서~>